

Travaux de pavage 41^e et 42^e avenues rue de Séville

30 novembre 2022

Déroulement

- Mot de bienvenue
- Nature du projet
- Présentation des coûts
- Prochaines étapes
- Période de questions



Mot de bienvenue

Marie-Ève Couturier, conseillère municipale du district 7 –
Côte de Terrebonne



Nature des travaux demandés

- Drainage
- Fondation
- Pavage



Présentation de la zone

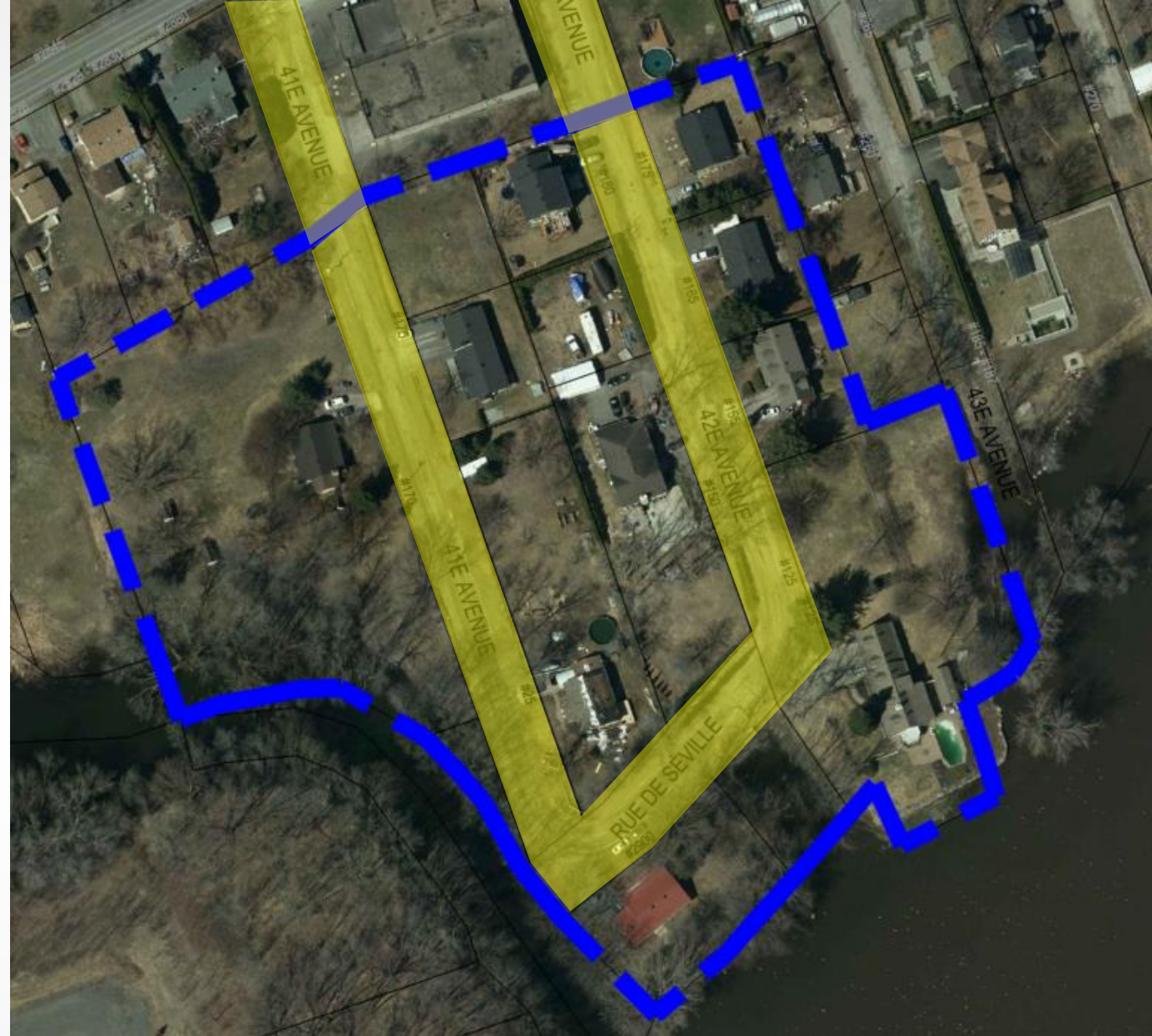

Coûts

- Estimation du coût des travaux
 - Des frais liés à l'inflation et à la contingence sont prévus
- Si le projet est accepté :
 - Coût réel lors des plans et devis et de l'appel d'offres



Estimation des coûts

Répartition		Taxation estimée annuelle			Quote-part estimée
		15 ans	20 ans	25 ans	
Zone locale	43,20 %	39 700 \$	32 800 \$	28 800 \$	426 500 \$
Ensemble de la Ville	56,80 %	52 200 \$	43 100 \$	37 900 \$	560 800 \$

* Estimations arrondies à la centaine



Choix à faire

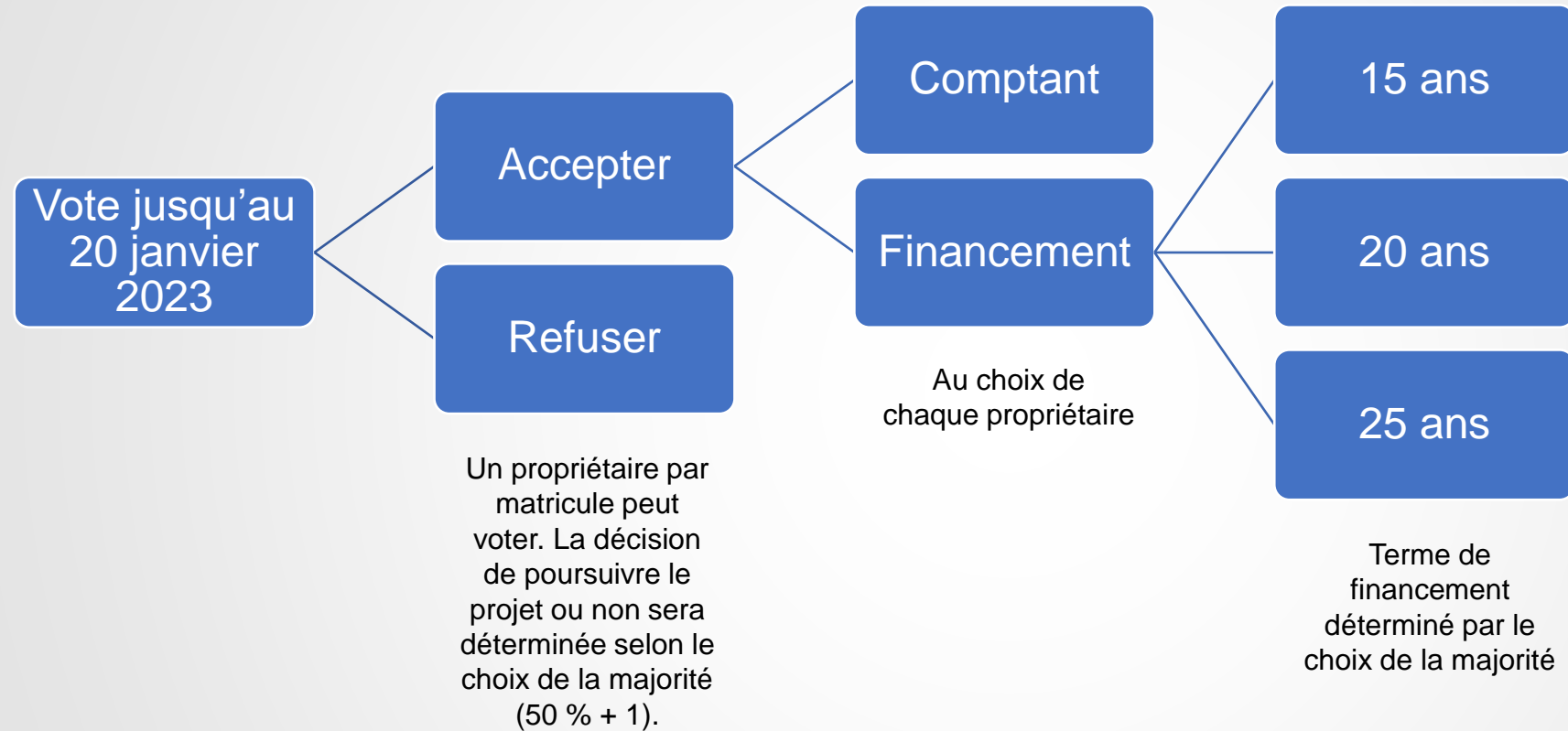

Prochaines étapes



Vote en ligne ou par la poste

- Vote en ligne jusqu'au vendredi 20 janvier 2023
 - www.ville.terrebonne.qc.ca/41-42-seville
 - Rappel et coupon-réponse sera envoyé par la poste
- Dans la lettre :
 - Tableau des coûts
 - Détail du vote
- Résultat des votes envoyé par la poste en février 2023



Aperçu du formulaire de vote

Vote *

[Consultez les estimations des coûts du projet ici.](#)

- Oui, j'accepte le projet et les coûts associés.
- Non, je refuse le projet.

À titre indicatif seulement, cochez le terme de financement qui vous intéresse le plus. *

- 15 ans
- 20 ans
- 25 ans
- Sans préférence
- Aucun, je prévois payer comptant



Comptabilisation des votes

- Une seule réponse par matricule (par compte de taxes) sera comptabilisée
- Décision sur la base de la majorité
 - 50 % + 1 des **répondants**
- Si aucune réponse de votre part
 - Sera comptabilisé comme une abstention
- Si une majorité vote en faveur du projet, **l'ensemble du bassin concerné** devra payer les **coûts des travaux**.



Règlement d'emprunt

- Si la majorité vote en faveur du prolongement : processus légal d'adoption du règlement d'emprunt au conseil municipal

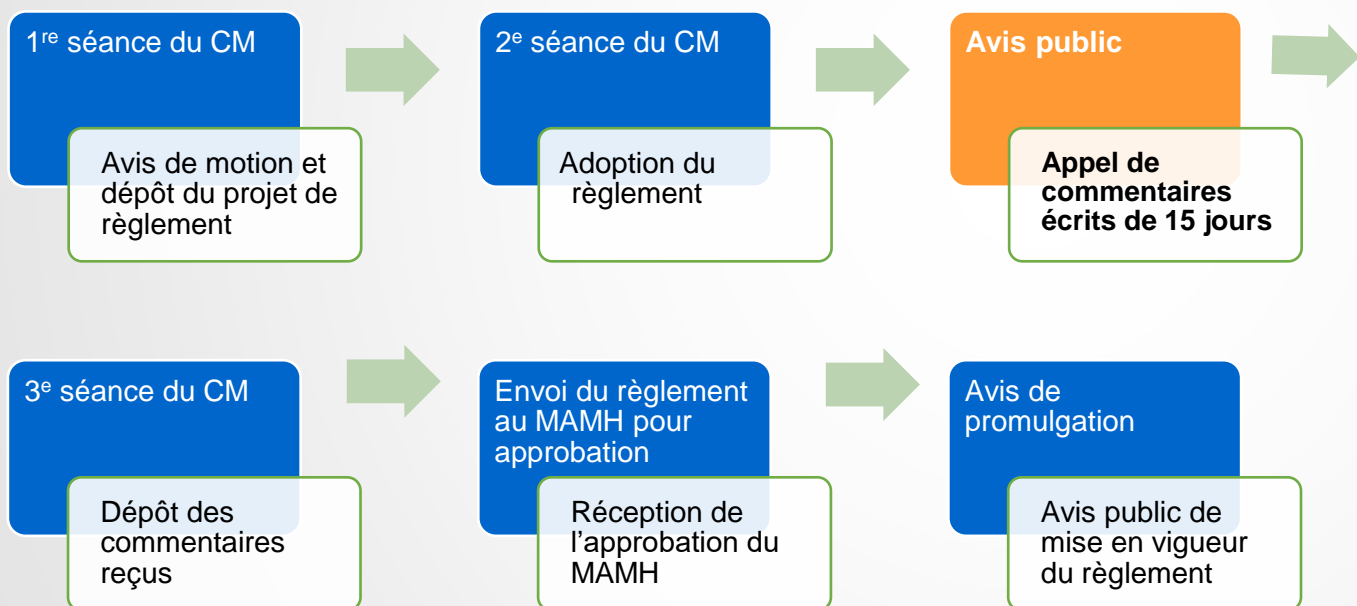

Estimation des coûts par matricule

MATRICULE	ADRESSES	# LOT	MESURE ESTIMÉE	Paiement comptant à la fin des travaux	TAXATION ESTIMÉE	TAXATION ESTIMÉE	TAXATION ESTIMÉE
					15 ans	20 ans	25 ans
8961-74-6997	170, 41e Avenue	2 922 002	117,90	80 859,69 \$	7 528,85 \$	6 216,49 \$	5 453,18 \$
8961-85-1839	175, 41e Avenue	2 922 021 & 3 665 139	60,96	41 808,37 \$	3 892,78 \$	3 214,23 \$	2 819,56 \$
8961-84-4171	25, 41e Avenue	2 922 017	75,61	51 855,82 \$	4 828,30 \$	3 986,67 \$	3 497,16 \$
8961-84-7300	2900, rue de Séville	2 922 019	47,60	32 645,64 \$	3 039,64 \$	2 509,80 \$	2 201,62 \$
8961-94-2162	125, 42e Avenue	2 922 020 & 2 922 48	101,27	69 454,29 \$	6 466,89 \$	5 339,64 \$	4 684,00 \$
8961-85-4734	42e avenue	6 127 431	26,48	18 160,85 \$	1 690,96 \$	1 396,21 \$	1 224,77 \$
8961-85-3862	180, 42e Avenue	2 922 022	30,48	20 904,18 \$	1 946,39 \$	1 607,11 \$	1 409,78 \$
8961-95-0523	155, 42e Avenue	2 922 025	30,48	20 904,18 \$	1 946,39 \$	1 607,11 \$	1 409,78 \$
8961-85-8647	165, 42e Avenue	2 922 024	30,48	20 904,18 \$	1 946,39 \$	1 607,11 \$	1 409,78 \$
8961-85-7676	175, 42e Avenue	2 922 023	30,48	20 904,18 \$	1 946,39 \$	1 607,11 \$	1 409,78 \$
8961-84-6388	150, 42e avenue	6 127 432	66,72	45 758,76 \$	4 260,60 \$	3 517,93 \$	3 085,97 \$
8961-84-2434	41e Avenue	2 922 016	3,40	2 331,83 \$	217,12 \$	179,27 \$	157,26 \$
Quote-part locale				426 491,97 \$	39 710,70 \$	32 788,68 \$	28 762,64 \$
				426 491,97 \$	595 660,50 \$	655 773,60 \$	719 066,00 \$

Précisions

Colonne Paiement comptant à la fin des travaux : coûts à payer si vous choisissez de payer les travaux comptant.

Colonnes 15, 20 et 25 ans : si vous choisissez de faire financer les travaux, vous pourrez signifier votre préférence pour le terme de financement lors du vote. Toutefois, ce sera le même terme de financement pour l'ensemble du bassin.



Période de questions



Merci



Terrebonne

Une histoire de vie