

Formulaire de demande de certificat

Abattage d'arbre à l'extérieur des boisés d'intérêt

Espace réservé à l'administration :

Reçu par :		N° de demande :	
------------	--	-----------------	--

- **IMPORTANT** : Si la demande concerne un projet d'émondage, un permis n'est pas nécessaire.
- **Est-ce que votre arbre ou l'un de vos arbres visés par la demande d'abattage est un frêne?** **OUI** | **NON**
 Si oui, ne pas utiliser le présent formulaire. Voir les informations et modalités sur le site internet : <https://terrebonne.ca/reglements-permis/agrile-du-frene>
- Vous trouverez ci-joint une carte du territoire. Si votre propriété se retrouve à l'extérieur de la zone verte, vous devez utiliser le présent formulaire. Si votre propriété se retrouve dans la zone verte, utilisez le formulaire C-02 (à l'intérieur des boisés).

Date dépôt de la demande :

1. Identification du lieu des travaux

Adresse :	
# lot :	

2. Identification du propriétaire

Nom :			
Adresse :			
Ville :			
Province :		Code postal :	
Téléphone :		Cellulaire :	
Courriel :			

3. Identification du requérant (si différent du propriétaire – fournir une procuration)

Nom :			
Adresse :			
Ville :			
Province :		Code postal :	
Téléphone :		Cellulaire :	
Courriel :			

4. Description des travaux
Motifs de l'abattage de (des) l'arbre(s) (pour un arbre de plus de 10 cm de diamètre, mesuré à 1,4 m du sol) :

- L'arbre est atteint d'une maladie incurable et si oui laquelle?
- L'arbre est mort
- L'arbre est dangereux pour la sécurité des personnes
- L'arbre cause des dommages graves à la propriété privée
- L'arbre est une nuisance pour la croissance et le bien-être des arbres voisins

Détails des travaux :

Dimensions des troncs d'arbre à être abattus :

Essence des arbres à être abattus :	
Autres détails :	
Date de début des travaux :	
Date de fin des travaux :	
Valeur des travaux :	\$

5. Identification sur l'exécutant des travaux

Nom de l'entrepreneur:		N° de SIAQ :	
Nom du responsable / Nom de l'ingénieur forestier :			
Téléphone :			

6. Documents à fournir pour l'analyse de votre demande*

<input type="checkbox"/>	Photographies claires et significatives de (des) l'arbre(s) ET de la problématique
<input type="checkbox"/>	Rapport d'un ingénieur forestier ou technicien en foresterie, le cas échéant
<input type="checkbox"/>	Paiement des frais exigibles en vertu du règlement de tarification en vigueur
<input type="checkbox"/>	Procuration du propriétaire, le cas échéant

* Il est possible que d'autres documents ou renseignements supplémentaires vous soient exigés lors de l'analyse du dossier.

7. Photographie et annexes

<i>Cliquez pour télécharger la photographie directement...</i>	<i>Cliquez pour télécharger la photographie directement...</i>
<i>Cliquez pour télécharger la photographie directement...</i>	<i>Cliquez pour télécharger la photographie directement...</i>

8. Croquis pour la localisation de (des) l'arbre(s)

Légende :

X : À abattre

O : À planter

C : Conifère

F : Feuillu

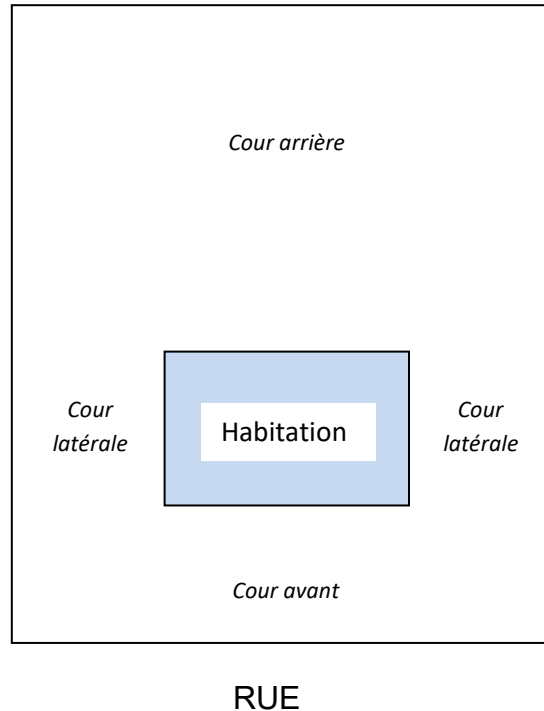

9. Déclaration du requérant

La personne soussignée déclare que les renseignements précédents sont exacts et complets et s'engage à déposer tous les documents requis à la demande des services concernés. La personne soussignée déclare également avoir pris connaissance de la procédure et de la réglementation municipale applicable en vigueur. Enfin la personne soussignée comprend que le présent formulaire ne constitue pas un certificat d'autorisation.

Signature du requérant :	
Nom et prénom :	
Date :	

Pour procéder à l'ouverture d'une demande, vous pouvez procéder de 4 façons (dans tous les cas, votre demande doit contenir les documents indiqués aux sections 6 à 8) :

- 1- En ligne : Faire votre demande sur notre site internet à l'adresse <https://www.ville.terrebonne.qc.ca/permis-et-demandes-de-travaux>
- 2- Par courriel : nous transmettre le présent formulaire complété et les documents exigibles à l'adresse service-citoyen@ville.terrebonne.qc.ca; un membre de notre direction vous contactera pour convenir de votre choix de paiement : (chèque, carte de crédit (terminal virtuel), comptant et par carte débit (en personne);
- 3- À nos bureaux : vous présenter avec le présent formulaire complété et les documents exigibles;
- 4- Par la poste : nous transmettre le présent formulaire complété, les documents exigibles ainsi que le paiement par chèque.

Ville de Terrebonne
Direction de l'urbanisme durable
790, rue Saint-Pierre, Terrebonne (Québec) J6W 1E4

Téléphone : 450-961-2001 / Courriel : service-citoyen@ville.terrebonne.qc.ca



Terrebonne
Une histoire de vie

Annexe E-1
Règlement de zonage

Secteurs d'intérêts écologiques

Éléments d'intérêt écologique

- Boisé d'intérêt local
- Bois et corridor forestier d'intérêt régional pour la protection du couvert forestier
- Habitat floristique de la rivière Mille-Îles

Autres éléments

- Réseau routier
- Limite de la Ville de Terrebonne



Réalisé le 18 mai 2016

Produit par: Navid Moghadam, M. urbanisme
Vérifié par: Sébastien Manseau, urbaniste

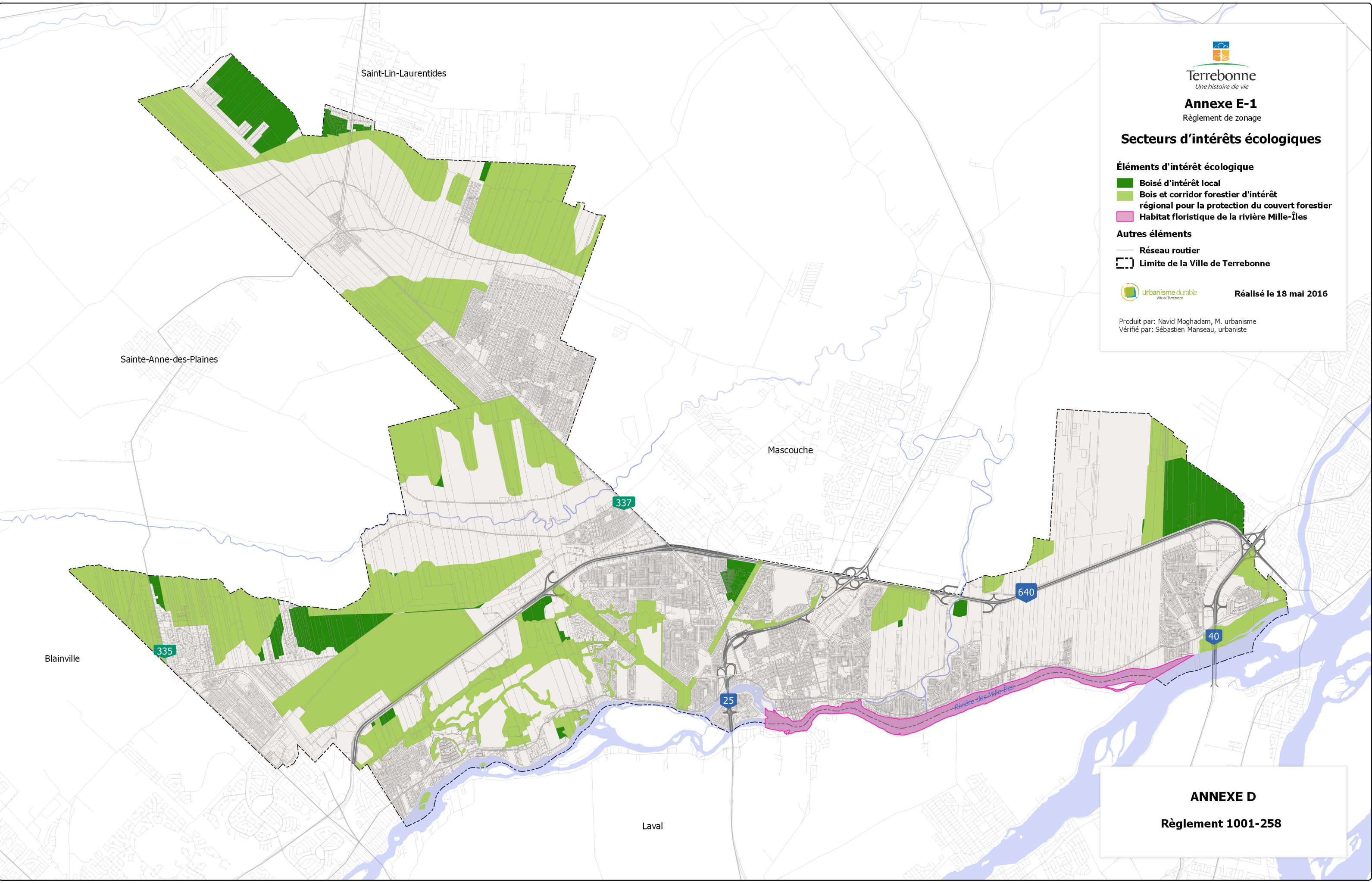

Saint-Lin-Laurentides

Sainte-Anne-des-Plaines

Mascouche

Blainville

Laval

ANNEXE D

Règlement 1001-258